# Tzadik Katamar - Baumtanz

EINFACH IM GROßEN KREIS,
ARME NACH OBEN, HÄNDE FLACH GEGENEINANDER GELEGT
SENKRECHT NACH OBEN ZEIGEND

A 1 GEHEN
4 Gehschritte (GS) in Tanzrichtung
2 WIEGEN nach lirelire
= alles 2x

B 1 WELLE in Tanzrichtung livx (linksvorkreuz),rs (rechtseit),lirx (linksrückkreuz) rs = 4 Gehschritte
2 KREIS um rechte Schulter, Arme noch hoch, relire Sprung li vor kreuz, klatsch = 4 Gehschritte LIRELIRE (Sprung auf Links)
3 2.SPRUNG. rerx (rechtrückkreuz)
ls, Sprung re vor kreuz, klatsch
li rx, = 4 Gehschritte
4 WIEGEN nach lirelire Arme dabei wie zuerst hoch, Handflächen aneinander

Aufstellung wie zu Beginn und der Tanz beginnt von vorn.

**Variante:**
Es gibt einen sehr schönen Sitztanz mit einem singbaren Text.

**Tanzhintergrund:**
Wir stellen den Tanz oft dar, so daß alle Tanzenden sich in Bäume verwandeln, am Strand stehen im Süden, eine Brise kommt auf, dann ein Sturm und zum Schluß legt sich der Sturm wieder und die Sonne strahlt.
Dieser Tanz ist wohl der am meisten gebrachte Tanz der Elbraben in den letzten Jahren.

## Tzadik Katamar - Baumtanz

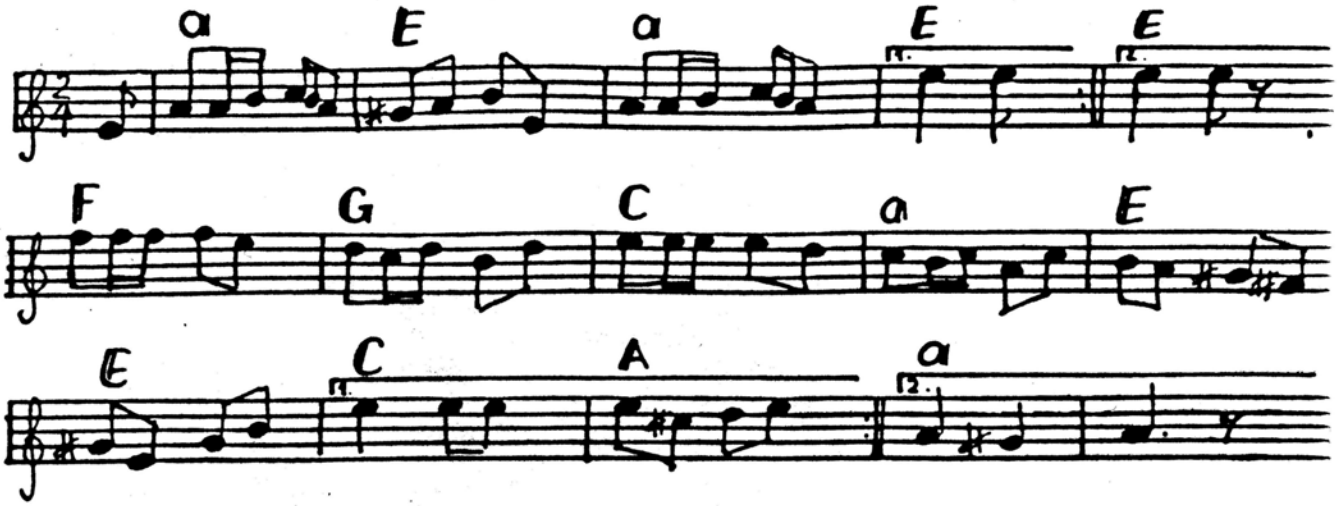


Feste feiern mit den Elbraben – Termine erfragen